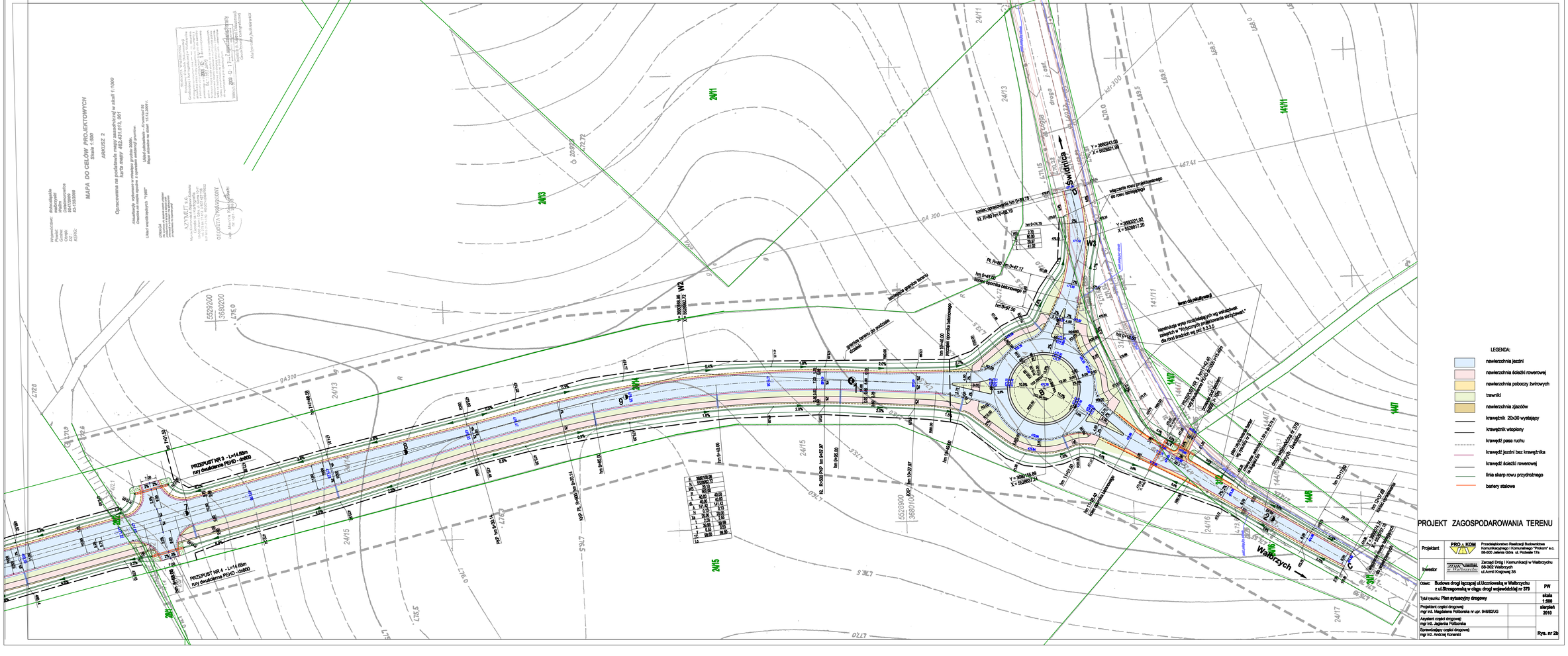

MAPA DO CELÓW PROJEKTOWYCH
Skala 1:500
ARKUSZ 2
Opracowano na podkładzie mapy zasadniczej w skali 1:1000
karta mapy 482.53.1915.991
Aktualność wykonanie w miesiącu grudzień 2009r.
Układ wysokościowy "1965"
Układ odniesienia - "Kronsztad 86"
Mapa zasadnicza nie miała 10.0.2009r.
PROJEKT ZAGOSPODAROWANIA TERENU
LEGENDA:
nawierzchnia jezdni
nawierzchnia ścieżki rowerowej
nawierzchnia pobocza żwirowych
trawniki
nawierzchnia zjazdów
krawężnik 20x30 wystający
krawężnik wtopiony
krawędź pasa ruchu
krawędź jezdni bez krawężnika
krawędź ścieżki rowerowej
linia skarp rowu przydrożnego
bariery stalowe
PRZEPUST NR 3 - L=14,65m
rury żebrowane PEHD - ø400
PRZEPUST NR 4 - L=14,65m
rury żebrowane PEHD - ø400
Sypulnica
Wałbrzych
Projektant
Przedsiębiorstwo Realizacji Budownictwa Komunikacyjnego i Komunalnego "Prokom" s.c.
58-500 Jelenia Góra ul. Pocztowa 17a
Inwestor
Zarząd Dróg i Komunikacji w Wałbrzychu
58-302 Wałbrzych
ul.Armii Krajowej 36
Obiekt: Budowa drogi łączącej ul.Uczniowską w Wałbrzychu z ul.Strzegomską w ciągu drogi wojewódzkiej nr 379
PW
Tytuł rysunku: Plan sytuacyjny drogowy
skala 1:500
Projektant części drogowej: mgr inż. Magdalena Polbornia nr upr. 948/82/UG
sierpień 2010
Asystent części drogowej: mgr inż. Jagienia Polbornia
Sprawdzający części drogowej: mgr inż. Andrzej Konarski
Rys. nr 2b